電動・ロールスラット80S・ケーブルガイドタイプ （ブラインド収納部分を建築工事で施工の場合）

Type E80A2 S

2018.11

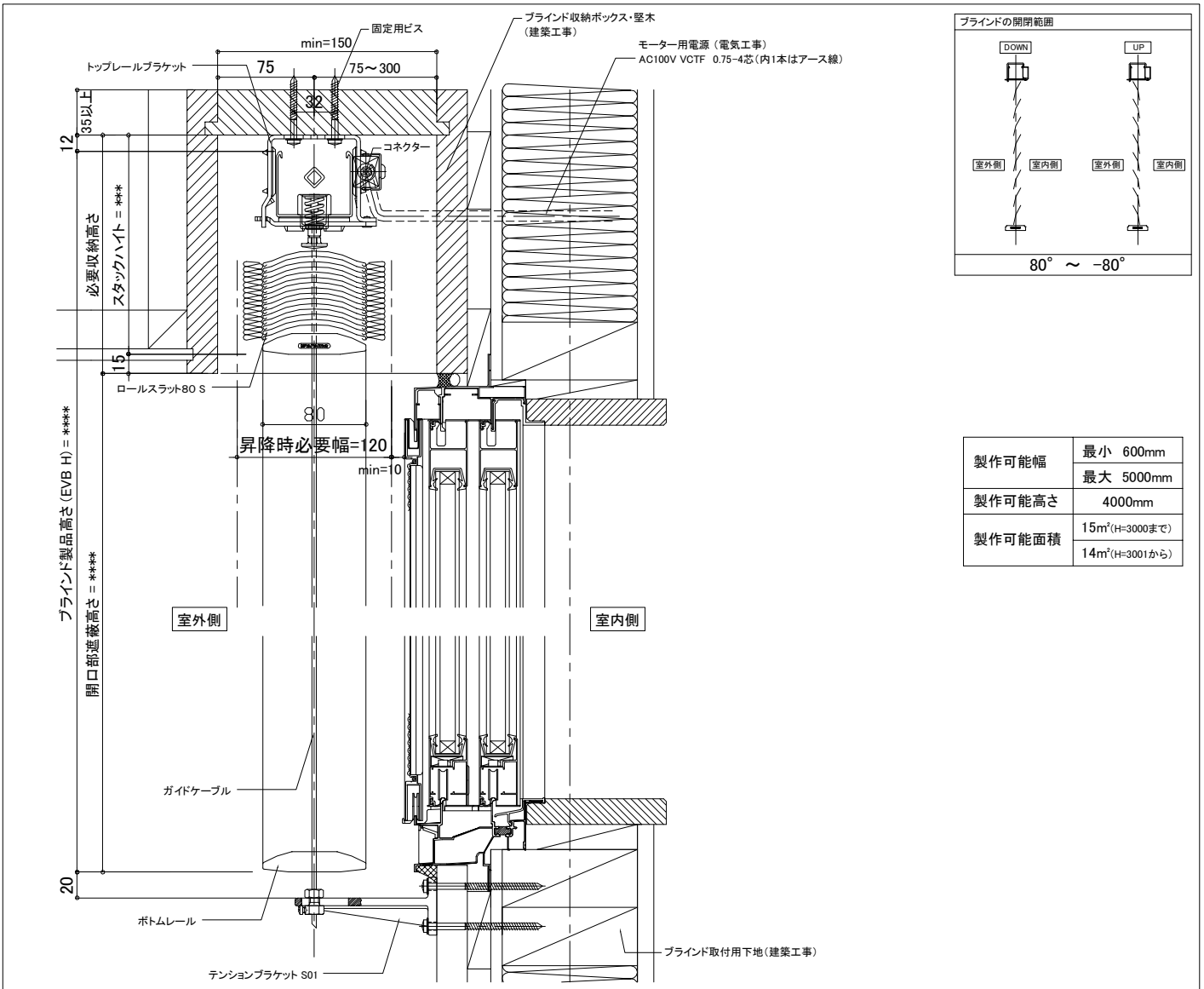

製作可能幅	最小 600mm
	最大 5000mm
製作可能高さ	4000mm
製作可能面積	15m²(H=3000まで)
	14m²(H=3001から)

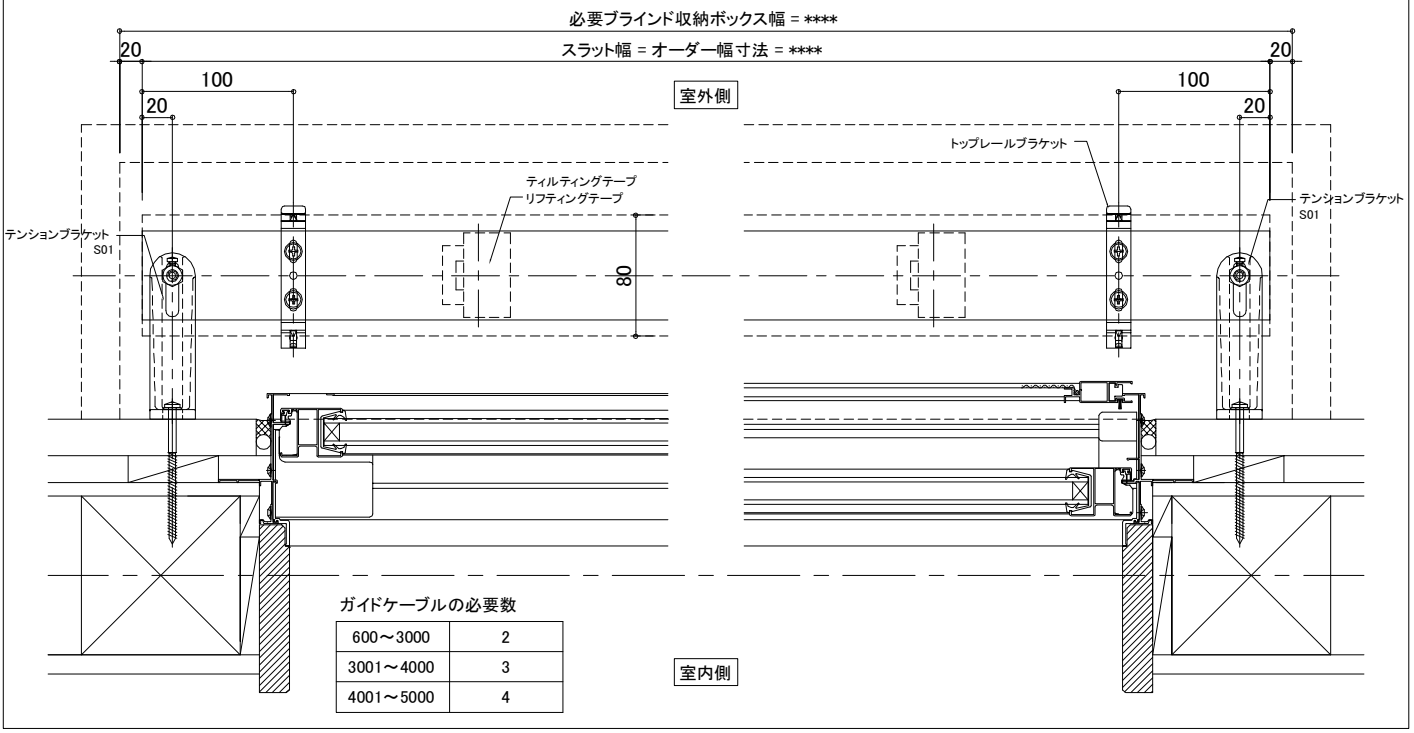

ガイドケーブルの必要数

600～3000	2
3001～4000	3
4001～5000	4